Pašvaldības SIA „ŪDEKA”
Organizatoriskā struktūra
no 01.03.2022.
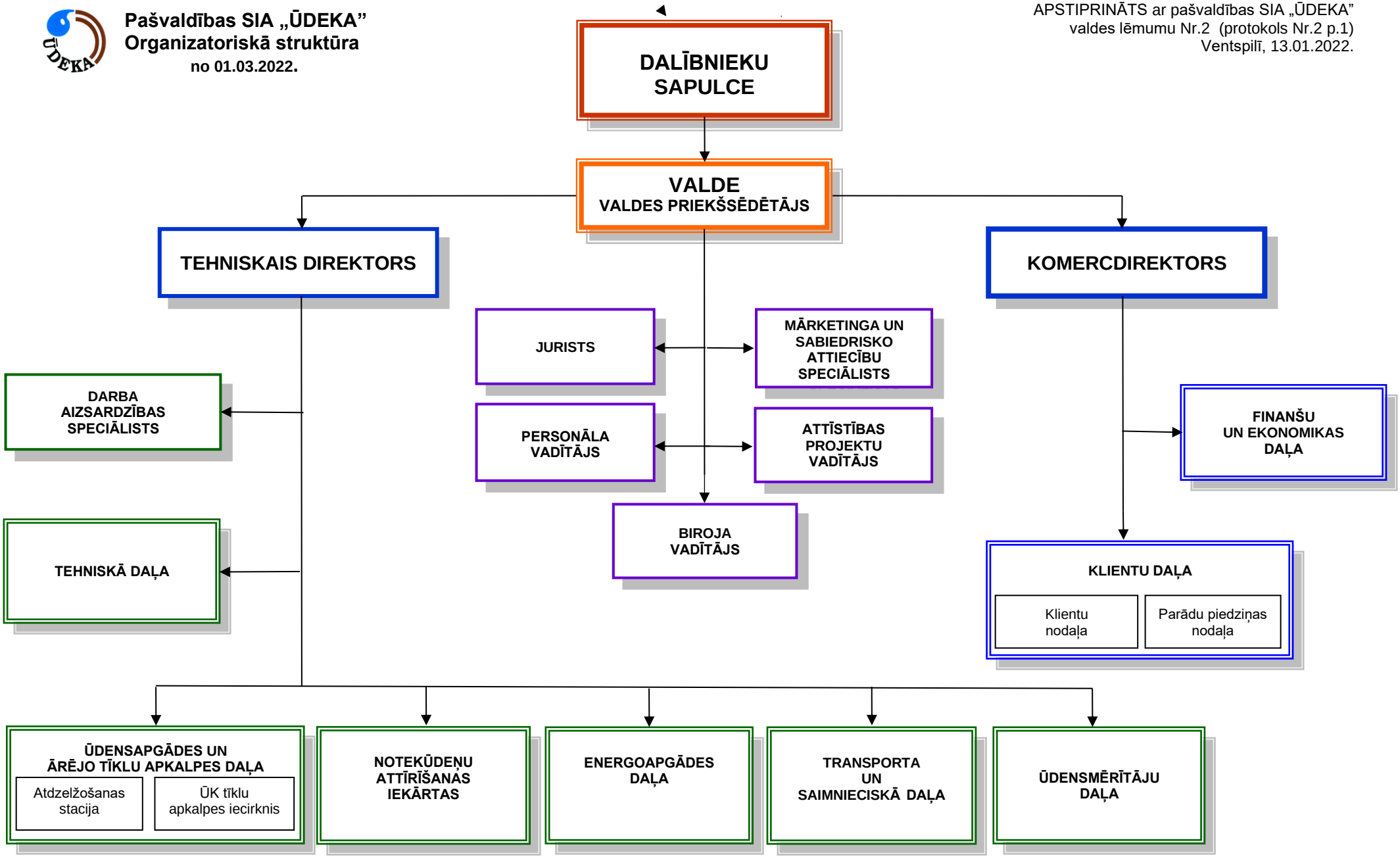
APSTIPRINĀTS ar pašvaldības SIA „ŪDEKA”
valdes lēmumu Nr.2 (protokols Nr.2 p.1)
Ventspilī, 13.01.2022.